

SC-831NH1/2 (製品別取扱説明書)

カメラ取付の前に、まずは一旦、全ての機器を接続し、正常に動作する事を確認してください。

各部名称

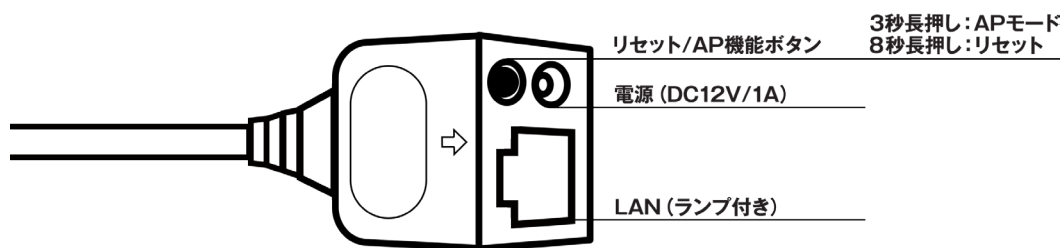

付属品



アンテナの取付け方法

付属品のアンテナをカメラ本体にとりつけます。

※カメラとルーター間を無線 Wi-Fi でお使いになる場合に取付けます。

① 付属品の六角レンチを使いアーム部分の、下図赤丸部分のネジをゆるめます。

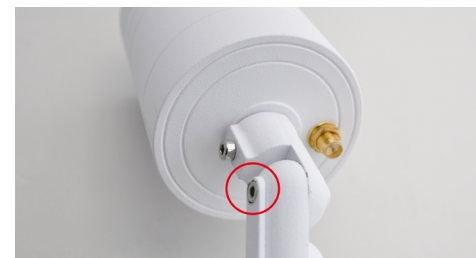

② ネジをゆるめたら、アンテナを取付けやすい角度に曲げます。

③ アンテナを金色のアンテナ接続部分に取付けます。

④ カメラをご使用になるときは、アンテナの折り曲げ部分で折り曲げ、先端が立っている状態にしてご使用下さい。

※アームが真っ直ぐに伸びた状態でアンテナを取付けたり、アンテナの折り曲げ部分以外で無理に折り曲げたりすると破損の原因になります。絶対にしないでください。

microSD カードの取付け方法

① 本体のカバーを外します。

② 本体の前部蓋を回し外します。写真 (1)

③ microSD カードスロットにカチッと感触があるまで挿入します。写真 (2)
うまくいかない時は一度 microSD カードを完全に抜いて再度挿入してください。

④ 元通り前部蓋を戻し、カバーをつけて完了です。

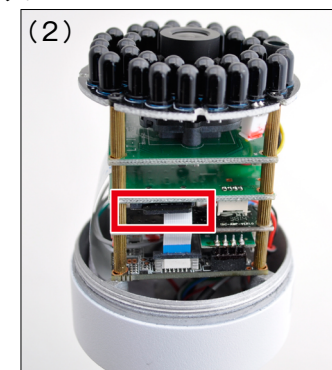
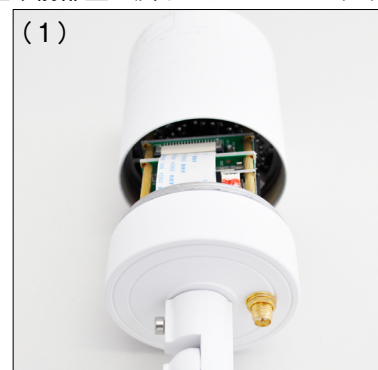

防犯ステーションサポートセンター

050

設定・操作について

050-3816-3999

050

故障・検品について

050-3816-4001

受付時間 平日 10時～13時、14時～17時 ※土日祝日はお休みをいただいております

メールでのお問い合わせ info@secu.jp
※お返事は平日のみの対応となります。

商品仕様

| | | |
|------------------------------|--------------------------|---|
| カメラ部仕様 | 映像素子 | 243 万画素 SONY 対角 1/2.8 型 CMOS センサー 137 万画素 CMOS センサー |
| | 有効画素数 (243 万画素) | 1984(H) × 1225(V) 約 243 万画素 |
| | 画素サイズ (243 万画素) | 2.8 μm 角単位画素 |
| | レンズ | 3.6mm@F1.4 昼用 / 夜用 |
| | 画角 (水平) | 243 万画素 : 89 ~ 92 度 / 137 万画素 : 79 ~ 82 度 |
| | 撮影距離 | 20cm ~ ∞ |
| | 赤外線 LED | 赤外線照射距離最大 30m |
| | 最低被写体照度 | 赤外線 LED オフ時 : 1.5 Lux 赤外線 LED オン時 : 0 Lux |
| | CMOS 機能 | 自動ホワイトバランス、自動ゲインコントロール、 自動露出、自動明るさ |
| 映像 | 解像度 | 243 万画素 : 1920 × 1080(FULL HD)、1280 × 960(960P)、 1280 × 720(720P)、640 × 480(VGA) 137 万画素 : 1280 × 960(960P)、1280 × 720(720P)、 640 × 360(VGA)、320 × 180(QVGA) |
| | 動画品質設定 | 動き優先、標準画質、最高画質 |
| | フレームレート | 30 フレーム / 秒 |
| | 映像圧縮方式 (動画) | H.264 |
| | 画像圧縮方式 (静止画) | JPEG |
| | 音声圧縮方式 | G.711 |
| | 上下反転機能 | 上下 / 左右反転 |
| | 録画方式 | 手動録画、定時録画、警報録画 |
| | 録画方式 | 手動録画、定時録画、警報録画 |
| 音声 | マイク | 内蔵 |
| 警報 | 画像送出機能 | E メール / 専用のアプリに情報送信、写真、動画保存などが可能、 内蔵 microSD カード |
| | アラーム | 動体検知、スケジュール、E メール警報 |
| ネットワーク | Wi-Fi 無線 LAN | Wi-Fi, IEEE802.11b/g/n |
| | セキュリティ | WEP (64bit/128bit) WPA (2) -PSK (WPA personal) (TKIP/AES) |
| | 有線 LAN | LAN 端子 (10/100Mbps RJ-45) 自動 (DHCP サーバによる割当て) |
| | P2P 機能 | あり (無料遠隔監視) |
| その他 | 対応スマートフォン / タブレット / パソコン | iPhone/iPad (iOS6.0 以降) / Android (3.0 以降) / Windows Vista 以降 (Surface を除く) |
| | 対応ブラウザ | Internet Explorer |
| | 外形寸法 | Φ 58mm × 190mm (アンテナ部除く) |
| | 重量 | 約 370g (本体のみ) |
| | 動作時環境 | 温度 -10 ~ 60℃ |
| | 電源 | DC 12V/1A (付属 AC アダプタより給電) |
| | 取得承認規格 | CE、FCC、TELEC、VCCI (Class B)、PSE (付属 AC アダプタ) |
| microSD カード スロット 仕様 | 対応容量 | 4、8、16、32、64、128GB |
| | 対応ファイルシステム | FAT32、exFAT |
| | 動画保存時間 | 4GB カード : 約 16 時間 8GB カード : 約 33 時間 16GB カード : 約 66 時間 32GB カード : 約 132 時間 64GB カード : 約 264 時間 128GB カード : 約 528 時間 ※解像度 : 640 × 480、ビットレート : 768 (解像度 : 1280 × 720 の場合は上記の半分) |
| | | |
| | | |
| | | |

カメラの設置について

※カメラを設置する前に、お手元で数日テストをされることを強くおすすめ致します。
万が一、テストが不十分のまま設置した後に、カメラの不具合が発生した場合、
取り外しなどにお手間がかかるばかりではなく、工事業者をご手配されている場合は
再度の取り付け費用が発生してしまう恐れがございます。

※カメラの初期設定及び各種設定が完了し、ご希望の設定通り動くことが確認
できたら、カメラを設置してください。

主に以下の動作ができるか、設置前にご確認ください。

- パソコン用設定管理ソフト『SecuSTATION Local』で映像が確認できる。
- Wi-Fi 接続をご希望の場合、実際のカメラの設置場所の距離で、無線ルーターと
正常に Wi-Fi 接続できる。
- ご希望の録画設定で、正しく録画され、録画内容を確認できる。
- スマートフォンアプリ『SecuSTATION』及びパソコン用 P2P ソフト
『SecuSTATION Online』で映像が確認できる。

※安全のため必ず工事専門業者にご依頼ください。
取り付け不備、取扱い不備による事故、損傷については、当社は責任を負いません。
本取扱説明書で指示した以外の取り付けは行わないでください。

●落下防止のために、必ず付属品ネジ (ビス) 、で固定してください。

●ネジ留めするときは、不十分な締め付けや、また締め付けすぎをしないように
してください。

●傾斜のあるところに設置したりする場合は、十分な安全性を確保したうえで
工事をおこなってください。

【取付部寸法】

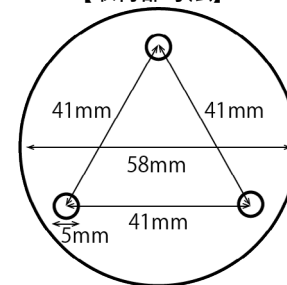

- 準備する市販品
 - ・インパクトドライバー (取付用)
 - ・防水テープ (配線類防水、収束用)

①カメラの設置場所を決める。

②壁掛けネジ (付属) を壁面に確実に取り付ける。

③屋外に設置する場合、端子及び LAN コネクターに防水テープを巻いてください。
使わない端子にも防水テープを巻いて、接続部分を塞いでください。

※カメラ本体は防水・防塵加工が施されておりますが、ケーブル類及び
電源アダプタ部は防水ではございません。漏電・故障の原因となりますので
必ずお客様の方で、防水加工を行った上、設置してください。
使わないケーブル類を収納する為のプルボックスや、電線管での保護を
おすすめします。